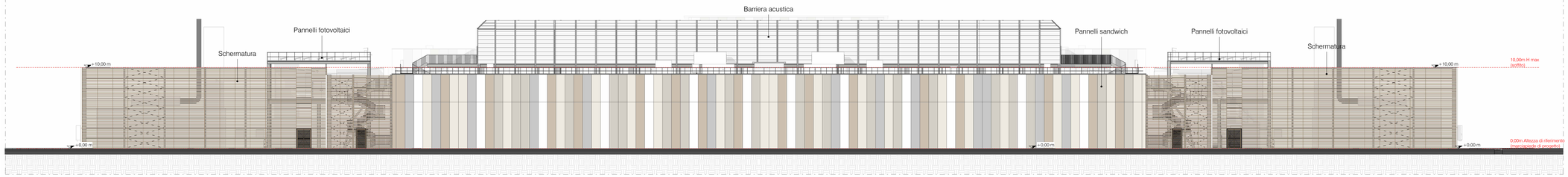

Stato di progetto - Prospetto Nord
1 : 200

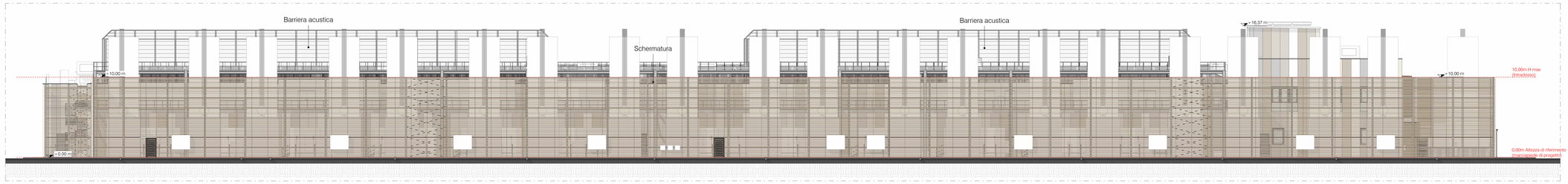

Stato di progetto - Prospetto Ovest
1 : 200

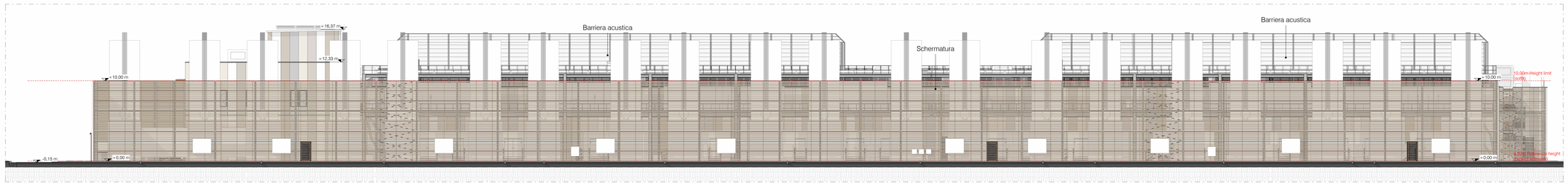

Stato di progetto - Prospetto Est
1 : 200

Stato di progetto - Prospetto Sud
1 : 200

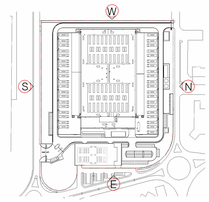

Colori pannelli di facciata

- RAL 9016
- RAL 9001
- RAL 9002
- RAL 7044
- RAL 7047
- RAL 1036

IL RICHIEDENTE | IL PROGETTISTA

REV	DATA / DATE:	DESCRIZIONE / DESCRIPTION:

L22 è una divisione di:
Lombardini22 S.p.A.
Via Lombardini 22 — 20143 Milano, Italia
T +39 02 36 59 62 00 — F +39 02 83 20 13 97
info@l22.it — www.l22.it
Capitale sociale Euro 100 000 i.v.
C.F. /P.IVA. 05505600964 — R.E.A. 1827099
Sistema di gestione qualità conforme alla UNI EN ISO 9001:2008 - Certificato Nr. 50.100.8319 da TUV Italia

Ing. Arturo Donadio
S.P.S. S.r.l.
Via M. Gioia, 64 - 20125 Milano, Italia
segreteria@spsstrl-mi.it — T 02/69044087
www.spsstrl-mi.it

COMMITTENTE / CLIENT:
STACK INFRASTRUCTURE
INFRASTRUCTURE ITALIA LAND 9 S.r.l.
Via del Bosco Rinnovato 6, 20057 Assago (MI)

PROGETTO / PROJECT:
MIL09
Via Marco Polo 2 - Melzo (MI)

PROGETTISTA / DESIGNER:
L22 - Marco Amosso - Iscritto all'Ordine degli Architetti di Torino n°4157
Indirizzo: Via Ella Lombardini 22, 20143, Milano - Mail: ufficio.tecnico@l22.it - Pec: ufficio.tecnico@pec.lombardini22.it

OGGETTO / OBJECT:
Valutazione di Impatto Ambientale ai sensi del Titolo III del D.Lgs 152/2006

TITOLO / DESCRIPTION:
ARCHITETTONICO
Stato di progetto - Prospetti

DISEGNATO DA: / DRAWN BY:	CONTROLLATO DA: / CHECKED BY:	DATA/ DATE:	SCALA / SCALE:	DATA REV.:
GSN	PCU	30/04/2025	1:200	

FORMAT:	NOME FILE / FILE NAME:	COMMESSA / JOB:	TAVOLA / DRAWING:	REV.:
A0	3989_AC-011-P	3989	AC-011-P	

Firmato digitalmente da:
Marco Amosso
Data: 31/07/2025
15:32:14

© Lombardini22 S.p.A. ES DT (rev.-) (L.663/41 Art.2575)